

**KEMENTERIAN SUMBER ASLI, ALAM SEKITAR & PERUBAHAN IKLIM (NRECC)
PUSAT GEOSPATIAL NEGARA (PGN)**

MANUAL PENGGUNA

**PLATFORM GIS PERKHIDMATAN GEOSPATIAL
MALAYSIA GEOSPATIAL OPENSOURCE (MyGEOSC)**

PORTAL MALAYSIA GEOSPATIAL MAPPING SERVICES (MyMAPS)

Tarikh Disediakan : 29 September 2022

Versi : 1.0

Tujuan : Sebagai manual rujukan bagi pengguna portal MyMaps.

SENARAI KANDUNGAN

NO.	PERKARA	MUKA SURAT
1.	CAPAIAN KE PORTAL MyMAPS	2
2.	UPLOAD LAYER DAN SETTING SIMBOLOGI DI PORTAL MyMAPS	2
3.	PENGEMASKINIAN DATA MENERUSI PORTAL MyMAPS	6
4.	PEMBANGUNAN DASHBOARD MENERUSI PORTAL MyMAPS A. REKABENTUK MAP B. PEMBANGUNAN DASHBOARD	9

CAPAIAN KE PORTAL MyMAPS

1. Layari <https://mymaps.mygeoportal.gov.my> dan klik *Sign In*.
2. Masukkan *Username* dan *Password*.

UPLOAD LAYER DAN SETTING SIMBOLOGI DI PORTAL MyMAPS

3. Klik *Data* dan *Upload Layer*.

Drop files here

or select them one by one:

Choose Files 1

Files to be uploaded

Pejabat_APM
ESRI Shapefile

- Pejabat_APM.cst Remove
- Pejabat_APM.dbf Remove
- Pejabat_APM.prj Remove
- Pejabat_APM.shp Remove
- Pejabat_APM.shx Remove

Select the charset or leave default

UTF-8/Unicode

Clear **Upload files** 2

Permissions

Who can view it? ▼

Anyone 3

The following users:

Choose users...

The following groups:

Choose groups...

Who can download it? ▼

Who can change metadata for it? ▼

Who can edit data for this layer? ▼

Who can edit styles for this layer? ▼

Who can manage it? (update, delete, change permissions, publish/unpublish it) ▼

4. Klik *Choose Files* dan *browse data*. Kemudian klik *Upload files* untuk muatnaik data.

Upload status

Name	Created	Progress	1	
Pejabat_APM_uxux	10/2/2022, 12:22:17 AM	50%		

Upload Layers [Explore Layers](#)

Inspect data for "Pejabat_APM"

Configure as Time-Series Off ?

Search

Fid	Negeri	UnitDaera	Alamat	Pegawai	Email	NoTelefon	NoFaks	CreatedUs	Create
1	Perlis	PNPA	Pejabat Negeri Pertahanan Awam Perlis, Pusat Pertahanan Awam, Lot 8337, Persiaran Warisan, 01000 Kangar, Perlis.	Pengarah Lt. Kot. (PA) Ishak Bin Mohd Radzi		04-9762991/0991	04-9765062	0	0

Showing 1 to 10 of 10 rows rows per page

Cancel **Next** 2

5. Klik *Run* pada kotak *Upload Status* dan klik *Next*. Layer Pejabat APM dipaparkan.

6. Change Layer Permission:

- Klik *Change Layer Permission* untuk menukar layer permission mengikut kategori pengguna.
- Tick box Anyone* untuk perkongsian data secara terbuka dan *untick box Anyone* untuk perkongsian mengikut kumpulan kategori pengguna.
- Tick box Anyone* untuk kebenaran download data secara terbuka dan *untick box Anyone* untuk pilihan kebenaran download mengikut kumpulan kategori pengguna.
- Senaraikan id pengguna dan nama group untuk memberi kebenaran mengubah metadata layer.
- Senaraikan id pengguna dan nama group untuk memberi kebenaran mengemaskini layer.
- Senaraikan id pengguna dan nama group untuk memberi kebenaran mengurus layer melibatkan proses kerja *update, delete, change permissions, publish/unpublish*.
- Klik *Apply Changes* untuk menyimpan *change layer permission* yang telah dibuat.

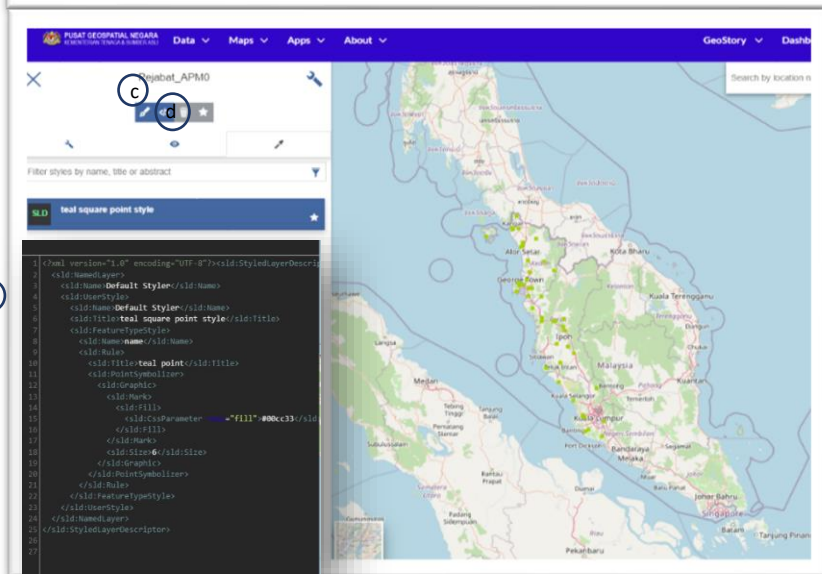
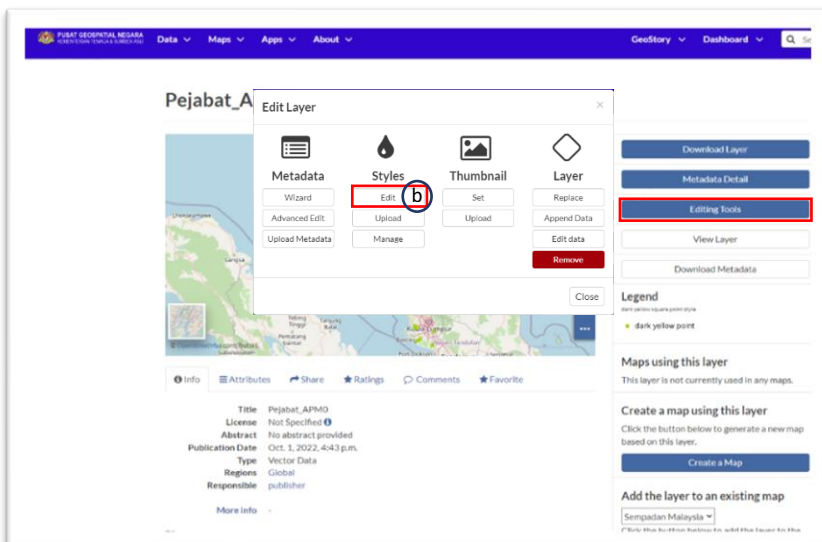

7. Pengemaskinian Style:

- Klik pada *Editing Tools* untuk membuat perubahan style pada layer.
- Klik *Edit* di bahagian *Styles*.
- Klik *Create New Style* untuk menghasilkan style baru bagi layer.
- Klik *Edit selected style* untuk mengubah sendiri *style* yang tersedia atau menggantikan *style* sedia ada dengan style dari QGIS.
- Copy style baru di QGIS dan paste di *code editor*. Klik *Save current style*.

PENGEMASKINIAN DATA MENERUSI PORTAL MyMAPS

fid	Negeri	Unit_Daera	Alamat	Pegawai	Email	No_Telefon	No_Faks	creator
1	Perlis	PNPA	Pejabat Negeri Pertahanan A	Pengerah Lt. Kol. (PA) Ishak I		04-9762991/0991	04-9765062	
2	Perlis	PDPA KANGAR	Pejabat Daerah Pertahanan F	Lt. (PA) Mohd Khairul Sobri B	khairusobri@civildefence.gov	04-9762991/0991	04-9765052	
3	Perlis	PDPA ARAU	Pejabat Unit Pertahanan Awa	SM (PA) Mazina Binti Ishak	mazina@civildefence.gov.my	04-9686342	04-9686300	

1. Aktifkan fungsi pengemaskinian data:

- Klik *Editing tools* dan paparan data beserta maps dipaparkan.
- Klik *Edit data*.
- Klik *Edit mode* untuk mengaktifkan fungsi tambah data baru.

fid	Negeri	Unit_Daera	Alamat	Pegawai	Email	No_Telefon	No_Faks
1	Perlis	PNPA	Pejabat Negeri Pertahanan A	Pengarah Lt. Kol. (PA) Ishak I		04-9762991/0991	04-9765062
2	Perlis	PDPA KANGAR	Pejabat Daerah Pertahanan #	Lt. (PA) Mohd Khairul Sobri B	khairusobri@civildefence.gov	04-9762991/0991	04-9765052
3	Perlis	PDPA ARAU	Pejabat Unit Pertahanan Awa	SM (PA) Mazlina Binti Ishak	mazlina@civildefence.gov.my	04-9886342	04-9886300

2. Tambah data baru:

- Buat carian lokasi yang dikenalpasti untuk plotkan data baru.
- Klik *Add new feature*.
- Klik *Draw feature*. Tandakan point baru di atas peta pada lokasi yang telah dikenalpasti.
- Isikan maklumat data baru di ruangan kekotak disediakan dan klik *Save changes*. Klik *Cancel changes* jika tiada sebarang perubahan.

fid	Negeri	Unit_Daera	Alamat	Pegawai	Email	No_Telefon	No_Faks
1	Perlis	pd	Pejabat Negeri Pertahanan #	Pengarah Lt. Kol. (PA) Ishak		04-9762991/0991	04-9765062
2	Perlis	PDPA ARAU	Pejabat Daerah Pertahanan #	Lt. (PA) Mohd Khairul Sobri B	khairusobri@civildefence.gov	04-9762991/0991	04-9765052
3	Perlis	PDPA BAGAN DATUK	Pejabat Unit Pertahanan Awa	SM (PA) Mazlina Binti Ishak	mazlina@civildefence.gov.my	04-9886342	04-9886300
4	Perlis	PDPA BALING	Pejabat Unit Pertahanan Awa	SM (PA) Mohd Zamri Bin Mohd	mohdzamri@civildefence.gov	017-5101472	
5	Perlis	PDPA BARAT DAYA	Pejabat Unit Pertahanan Awa	SM (PA) Mohd Zamri Bin Mohd	mohdzamri@civildefence.gov	017-5101472	
6	Perlis	PDPA BATANG PADANG	Pejabat Unit Pertahanan Awa	SM (PA) Mohamad Shaid Bin	shaid@civildefence.gov.my	019- 4140443	
7	Kedah	PNPA	Pejabat Negeri Pertahanan A	Pengarah Lt. Kol. (PA) Pang /	pangahle@civildefence.gov	04-7205580/81/82	04 7327261
8	Kedah	PDPA PADANG TERAP	Pejabat Daerah Pertahanan #	SM (PA) Roshidi Bin Kassim (Email-roshidi@civildefence.g	04-7864991	04-7869991
9	Kedah	PDPA SIK	Pejabat Daerah Pertahanan #	ST (PA) Mohd Muhkriz Bin M	muhkriz@civildefence.gov.my	04-4698221	04-4698236
10	Kedah	PDPA SIAN	Pejabat Daerah Pertahanan #	SM (PA) Mohd Muhkriz Bin M	muhkriz@civildefence.gov.my	04-4698221	04-4698236

8. Kemaskini atribut data:

- Tandakan pada atribut data yang perlu dikemaskini.
- Kemaskini atribut data yang dikehendaki.
- Klik *Save changes*.

fid	Negeri	Unit_Daera	Alamat	Pegawai	Email	No_Telefon	No_Faks
1	Perlis	PNPA	Pejabat Negeri Pertahanan Awa	Pengarah Lt. Kol. (PA) Ishak I		04-9762991/0991	04-9765062
2	Perlis	PDPA KANGAR	Pejabat Daerah Pertahanan Awa	Lt. (PA) Mohd Khairul Sobri	khairulsobri@civildefence.gov.my	04-9762991/0991	04-9765062
3	Perlis	PDPA ARAU	Pejabat Unit Pertahanan Awa	SM (PA) Mazina Binti Ishak	mazina@civildefence.gov.my	04-9886342	04-9866300
4	Perlis	PDPA PADANG BESAR	Pejabat Unit Pertahanan Awa	SM (PA) Mohd Zamri Bin Mohd	mohdzamri@civildefence.gov.my	017-5101472	
5	Perlis	PDPA KUALA PERLIS	Pejabat Unit Pertahanan Awa	SM(PA) Mohamad Shaid Bin	shaid@civildefence.gov.my	019- 4140443	
6	Kedah	PNPA	Pejabat Negeri Pertahanan Awa	Pengarah Lt. Kol. (PA) Panglima	pangahlek@civildefence.gov.my	04-7205580/81/82	04 7327261

9. Nyahhapus atribut data:

- Tandakan pada atribut data yang perlu dinyahhapuskan.
- Klik *Delete selected features*.
- Notifikasi pengesahan nyahhapus dipaparkan, klik *Delete*.

fid	Negeri	Unit_Daera	Alamat	Pegawai	Email	No_Telefon	No_Faks
23	P. Pinang	PDPA BERTAM	Pejabat Unit Pertahanan Awa	SM (PA) Azhan Bin Mahmud	azhan@civildefence.gov.my	04-5754929	04-5754929
24	P. Pinang	PDPA TANJUNG BUNGAH	Pejabat Unit Pertahanan Awa	SK (PA) Mohd Muiz Bin Mohd	mohdmuis@civildefence.gov.my	04-8811349	04-8811317
25	Perak	PNPA	Pejabat Negeri Pertahanan Awa	Pengarah : Kol. (PA) Noor Azam	azam@civildefence.gov.my	05-5288030/31/23	05-5276801
26	Perak	PDPA LARUT MATANG SEL	Pejabat Daerah Pertahanan Awa	Lt. (PA) Noor Hafzoh@Noor I	hafzoh@civildefence.gov.my	05-8472398	05-8471431
27	Perak	PDPA KINTA	Pejabat Daerah Pertahanan Awa	Kapt. (PA) Muhammed Ameen	ameen@civildefence.gov.my	05-2427615/3607	05-2412914
28	Perak	PDPA HULU PERAK	Pejabat Daerah Pertahanan Awa	Kapt. (PA) Suliana Bt. Moharr	suliana@civildefence.gov.my	05-7916750	05-7915706
29	Perak	PDPA HILIR PERAK	Pejabat Daerah Pertahanan Awa	Kapt. (PA) Mohd Fazly Bin M	fazly@civildefence.gov.my	05-6213421	-

10. Nyahaktifkan fungsi pengemaskinian data:

- Klik *Quit edit mode*. Fungsi pengemaskinian data dinyahaktifkan.

PEMBANGUNAN DASHBOARD MENERUSI PORTAL MyMAPS

A. Rekabentuk Maps

The screenshots illustrate the following steps:

- From the *Maps* menu, click *create map* or click on the *create a map* button.
- The map will be displayed. Click *Layers*.
- Click *Add new layer* and the layer catalog will be displayed.
- Click the **+** symbol to add the layers needed in the dashboard.
- Click *Group*, name the group and drag the layers into the group to categorize the layers by group.

1. **Rekabentuk maps untuk dashboard:**

- Dari menu *Maps*, klik *create map* atau klik pada butang *create a map*.
- Map akan dipaparkan. Klik *Layers*.
- Klik *Add new layer* dan catalog layer dipaparkan.
- Klik symbol **+** untuk menambah layer-layer yang diperlukan di dalam dashboard.
- Klik *Group*, namakan group dan tarik layer di dalam group tersebut untuk mengelaskan layer mengikut group tersendiri.

- f. Fungsi lain dalam rekabentuk maps:
- Zoom to selected layer extend**: zoom to layer pilihan
 - Selected layer setting**: pengemaskinian style data
 - Filter layer**: membuat pilihan layer mengikut field yang diperlukan sahaja
 - Attribute table**: senarai data
 - Remove selected data**: nyahhapus layer yang tidak dikehendaki
 - Create a widget for the selected layer**: menghasilkan carta untuk layer tertentu
 - Export layer data**: export data dalam pelbagai format
 - Compare tool**: tool untuk membuat perbandingan layer

2. Save maps:

- Klik  dan Save As...
- Upload logo atau gambar dalam format jpg/png.
- Isikan nama map dan *description* (jika perlu) dan klik Save As...

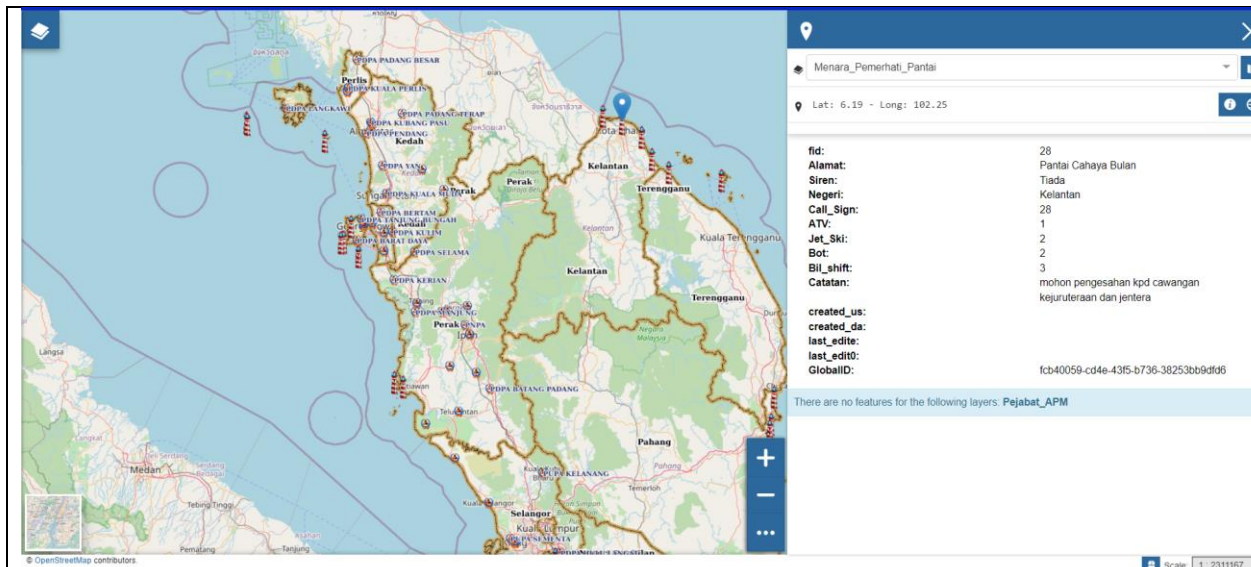

3. Hasil pembangunan maps.

- Who can view it?** (labeled 'b'): Includes a dropdown menu and checkboxes for 'Anyone' (checked), 'The following users: nuratikah_pgn', and 'The following groups: Angkatan Pertahanan Awam (AF)'. A red circle 'b' is around the dropdown.
- Who can download it?** (labeled 'c'): Includes a dropdown menu and checkboxes for 'Anyone' (unchecked), 'The following users: [empty]', and 'The following groups: Angkatan Pertahanan Awam (AF)'. A red circle 'c' is around the dropdown.
- Who can change metadata for it?** (labeled 'd'): Includes a dropdown menu and checkboxes for 'The following users: nuratikah_pgn' and 'The following groups: Angkatan Pertahanan Awam (AF)'. A red circle 'd' is around the dropdown.
- Who can manage it? (update, delete, change permissions, publish/unpublish it)** (labeled 'e'): Includes a dropdown menu and checkboxes for 'The following users: nuratikah_pgn' and 'The following groups: Angkatan Pertahanan Awam (AF)'. A red circle 'e' is around the 'Apply Changes' button.
- Copy this map**: Includes a 'Create a New Map' button. A red circle 'a' is around the 'Change Permissions of this Map' button.

1. Change Layer Permission:

- Klik *Change Layer Permission* untuk menukar layer permission mengikut kategori pengguna.
- Tick box Anyone* untuk perkongsian map secara terbuka dan *untick box Anyone* untuk perkongsian mengikut kumpulan kategori pengguna.
- Tick box Anyone* untuk kebenaran download map secara terbuka dan *untick box Anyone* untuk pilihan kebenaran download mengikut kumpulan kategori pengguna.
- Senaraikan id pengguna dan nama group untuk memberi kebenaran mengubah metadata map.
- Senaraikan id pengguna dan nama group untuk memberi kebenaran mengurus map melibatkan proses kerja *update, delete, change permissions, publish/unpublish*.
- Klik *Apply Changes* untuk menyimpan *change layer permission* yang telah dibuat.

B. Pembangunan Dashboard

1. Memulakan pembangunan Dashboard:

- Dari menu *Apps*, klik *Explore Apps* – *Create new apps* – *Dashboard*
- Klik *Add widget to the dashboard*. Senarai widget *Chart*, *Text*, *Table*, *Counter* dan *Map* dipaparkan.

2. Create a Dashboard (Bar Chart):

- Klik *Select a layer* dan klik *use the selected layer*.
- Pilih salah satu dari senarai chart mengikut kesesuaian layer: **bar chart**.
- Configure data berikut: *X Attribute*, *Y Attribute*, *Operation*, *Color* dan *legend*.
- Klik *Configure widget options*.
- Klik *Add the widget* untuk menyimpan chart yang telah dihasilkan.
- Sesuaikan kedudukan chart di papan dashboard.

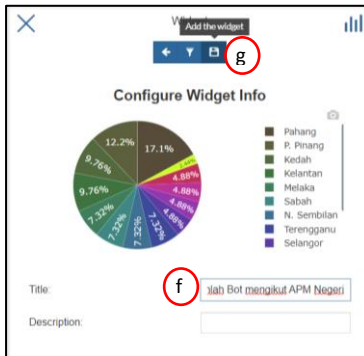
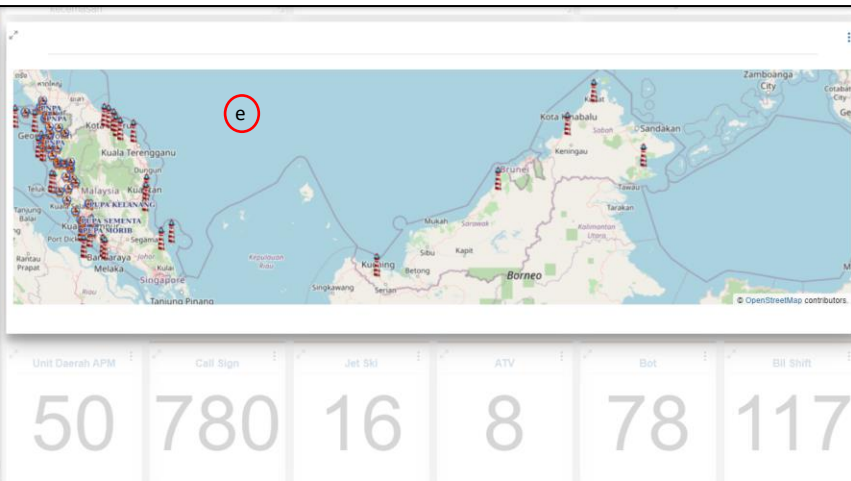
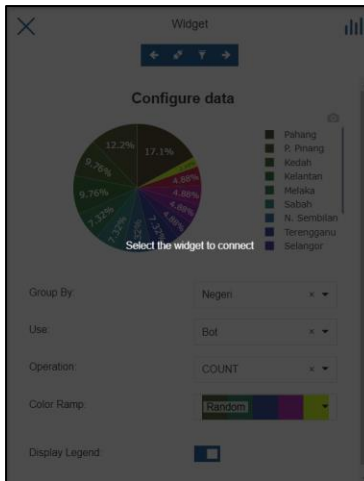
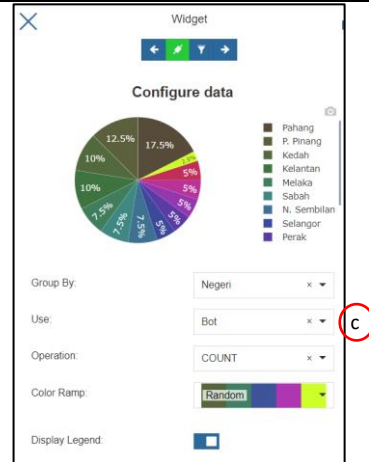
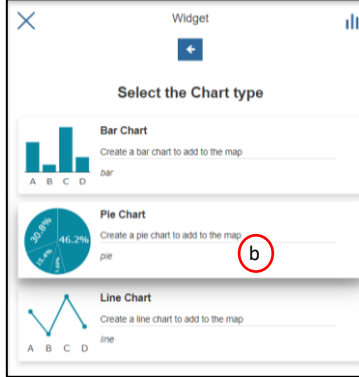
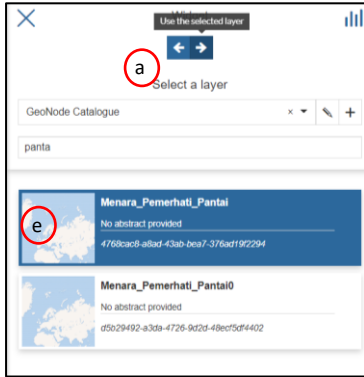

3. Create a Dashboard (Pie Chart):

- Klik *Select a layer* dan klik *use the selected layer*.
- Pilih salah satu dari senarai chart mengikut kesesuaian layer: **Pie chart**.
- Configure data berikut: *Group by, Use, Operation, Color Ramp and Display Legend*.
- Klik *connect to another widget*.
- Klik *select the widget to connect* dan pilih map.
- Klik *Configure widget options*.
- Klik *Add the widget* untuk menyimpan chart yang telah dihasilkan.
- Sesuaikan kedudukan chart di papan dashboard.

****Nota:** Lakukan langkah yang sama 2.a – 2.g bagi menghasilkan chart lain berdasarkan keperluan dashboard.

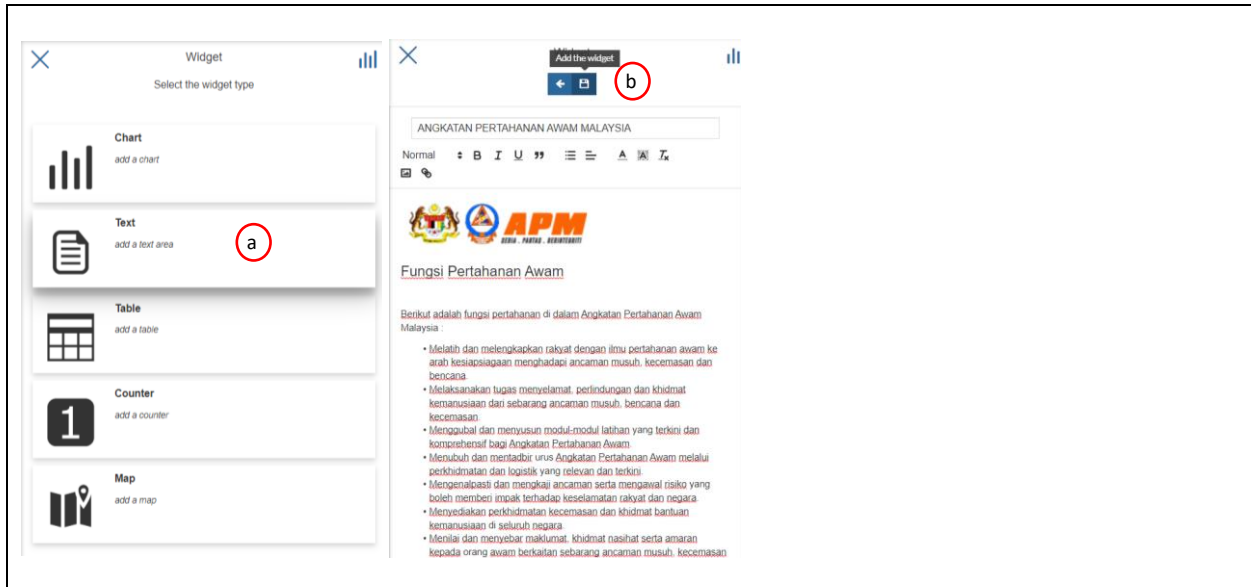

- 4. Add a text area:**
- a. Klik Text.
 - b. Insert title.
 - c. Insert text.
 - d. Insert logo Agensi.
 - e. Klik Add the widget(Save).

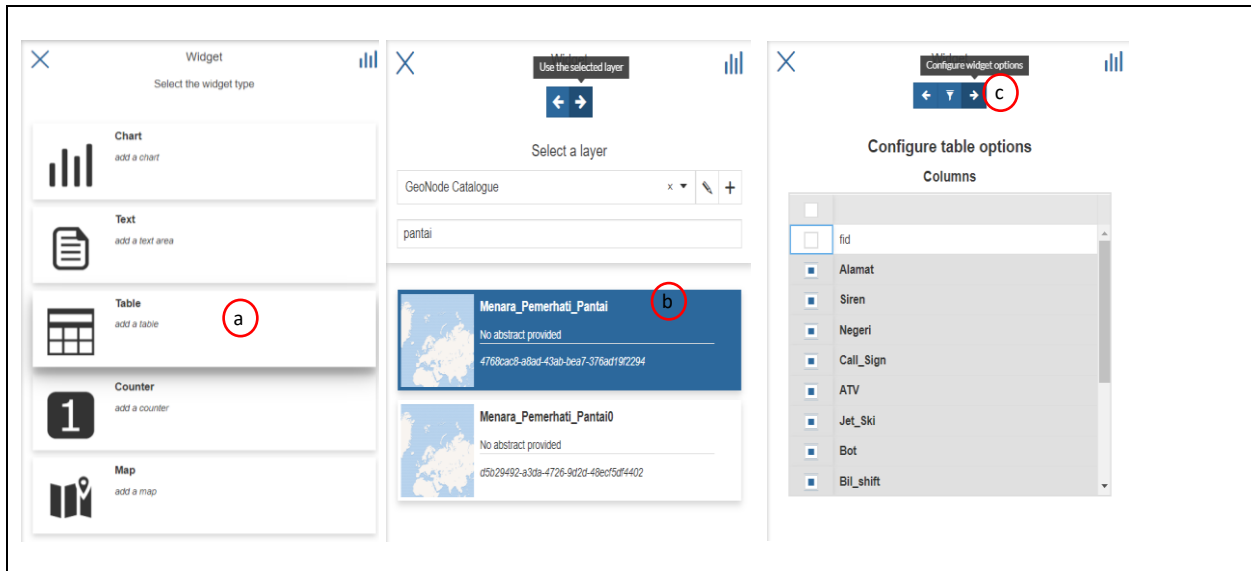

5. Add a table:

- a. Klik *Table*.
- b. Buat carian layer dan klik layer untuk memilih layer tersebut.
- c. *Configure table options*: pilih senarai atribut yang diperlukan sahaja.
- d. *Add the widget (save)*

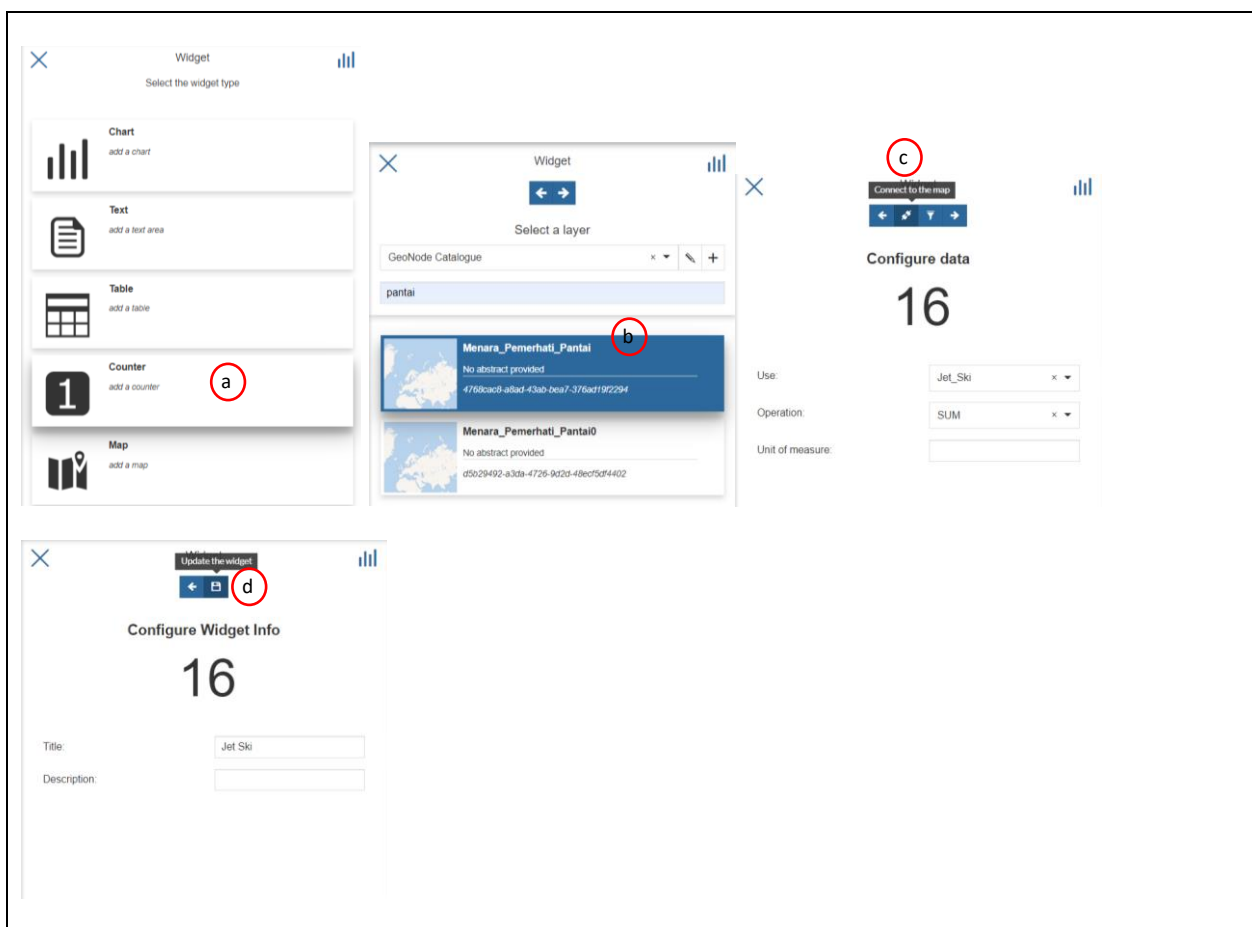

6. Add a counter:

- a. Klik *Counter*.
- b. *Select a layer* untuk memilih layer dikehendaki.
- c. *Connect to a map and configure data*.
- d. *Configure widget info* untuk menyimpan maklumat counter.

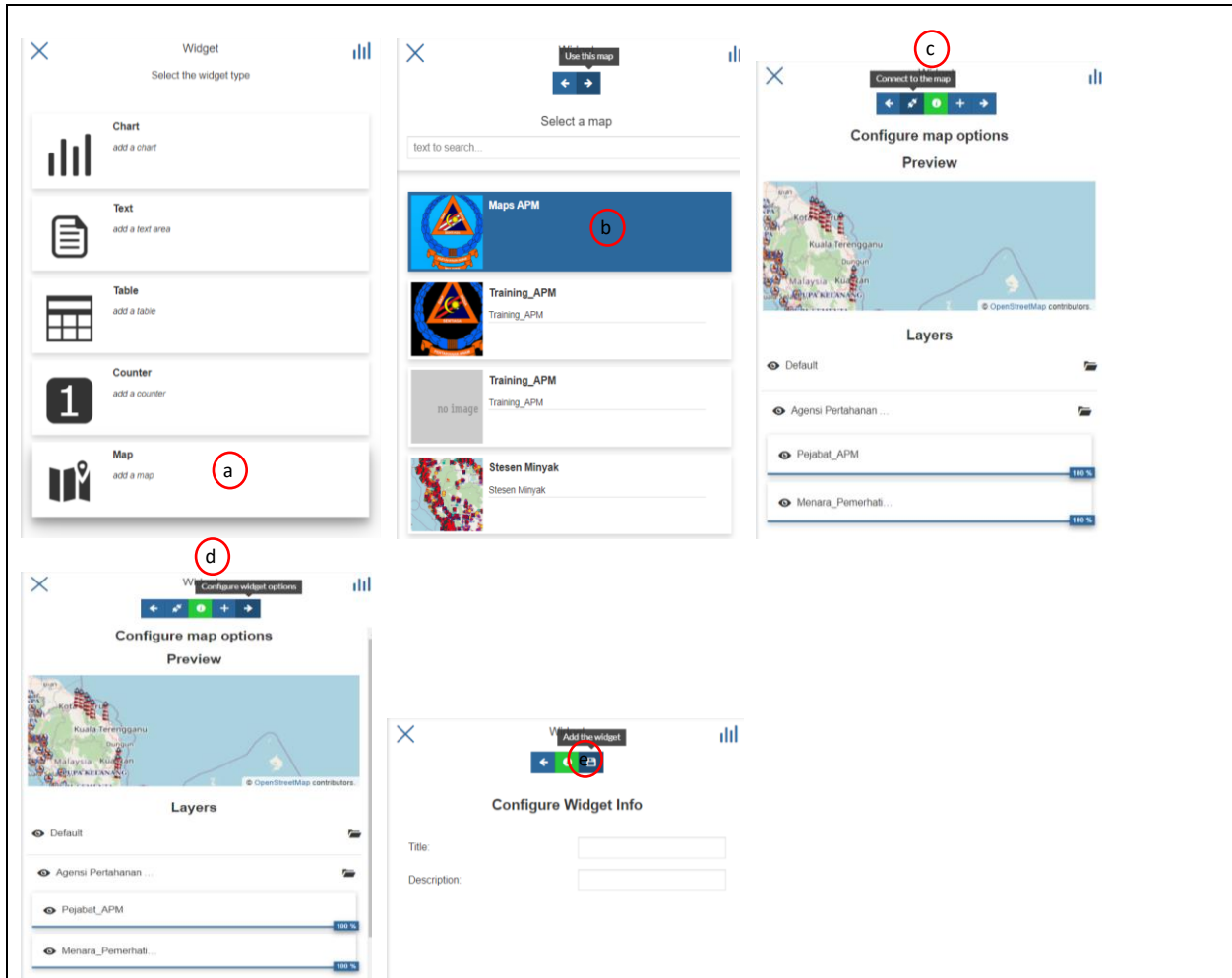

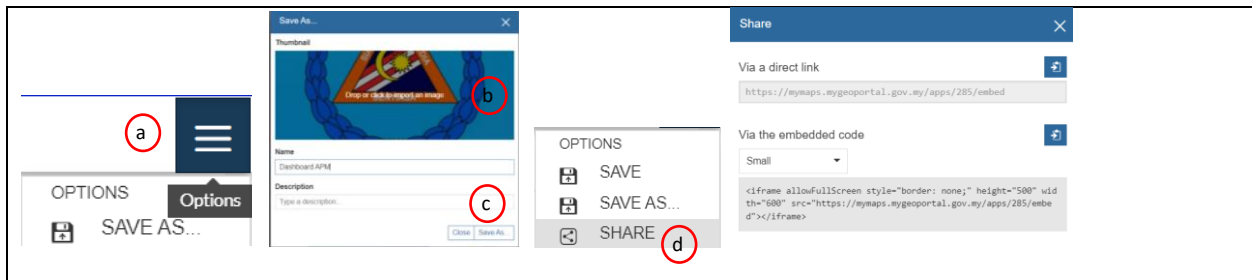

7. Add a map:

- a. Klik Map.
- b. *Select a map.*
- c. *Connect to a map and configure data.*
- d. *Configure widget options.*
- e. *Add the widget (save).*

8. Save & share dashboard:

- a. Klik  dan klik SAVE AS...
- b. Masukkan imej png/jpg dan nama dashboard.
- c. Klik Save As...
- d. Klik  sekali lagi dan klik SHARE

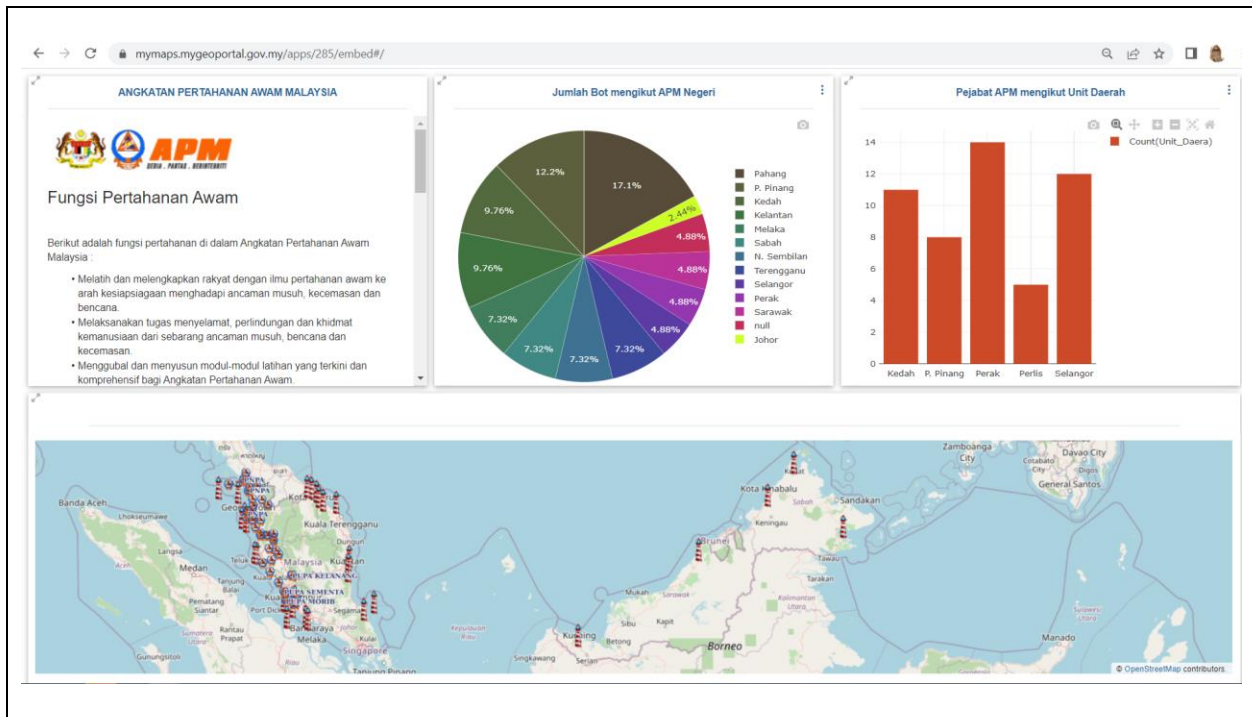

9. Hasil dashboard:

- a. Fungsi yang tersedia di dashboard iaitu:
 - i. Show chart data
 - ii. Download data
 - iii. Download plot as png

1. Change Layer Permission:

- a. Klik *Change Layer Permission* untuk menukar layer permission mengikut kategori pengguna.
- b. *Tick box Anyone* untuk perkongsian dashboard secara terbuka dan *untick box Anyone* untuk perkongsian mengikut kumpulan kategori pengguna.
- c. *Tick box Anyone* untuk kebenaran download dashboard secara terbuka dan *untick box Anyone* untuk pilihan kebenaran download mengikut kumpulan kategori pengguna.
- d. Senaraikan id pengguna dan nama group untuk memberi kebenaran mengubah metadata dashboard.
- e. Senaraikan id pengguna dan nama group untuk memberi kebenaran mengurus dashboard melibatkan proses kerja *update, delete, change permissions, publish/unpublish*.
- f. Klik *Apply Changes* untuk menyimpan *change layer permission* yang telah dibuat.